



ที่ สน ๐๐๑๘.๑/๖๗๓๙

ศาลากลางจังหวัดสกลนคร  
ถนนศูนย์ราชการ สน ๔๗๐๐๐

๓๑ มีนาคม ๒๕๖๐

เรื่อง การบันทึกข้อมูลพิกัดที่ตั้งของสถานบริการในเขตพื้นที่ผ่านระบบคอมพิวเตอร์ (แบบออนไลน์)

เรียน นายอำเภอ ทุกอำเภอ

สิ่งที่ส่งมาด้วย สำเนาหนังสือกรมการปกครอง ที่ มท ๐๓๐๗.๖/ว ๑๘๖๕  
ลงวันที่ ๒๒ มีนาคม ๒๕๖๐

จำนวน ๑ ฉบับ

ด้วยกรมการปกครองแจ้งว่า ในการประชุมคณะกรรมการอำนวยการประสานกำกับติดตามผลการดำเนินงานตามคำสั่งหัวหน้าคณะรักษาความสงบแห่งชาติ ที่ ๒๒/๒๕๕๘ ครั้งที่ ๑ /๒๕๖๐ เมื่อวันที่ ๖ มีนาคม ๒๕๖๐ ได้มีมติมอบหมายให้กรมการปกครองดำเนินการรวบรวมข้อมูลพิกัดที่ตั้งของสถานบริการในจังหวัดต่างๆ แล้วรายงานให้ฝ่ายเลขานุการฯ เพื่อใช้เป็นข้อมูลในการพัฒนาระบบแผนที่สารสนเทศทางภูมิศาสตร์ GIS ตามคำสั่งหัวหน้าคณะรักษาความสงบแห่งชาติ ที่ ๒๒/๒๕๕๘ ให้ครอบคลุมในพื้นที่ต่างๆ ทั่วประเทศ ทั้งนี้ กรมการปกครองได้จัดทำคู่มือแบบรายงานตำแหน่งที่ตั้งสถานบริการในท้องที่ (DOPA MIS e-REPORT) เพื่อให้จังหวัดบันทึกข้อมูลพิกัดที่ตั้งของสถานบริการในเขตพื้นที่รับผิดชอบ รายละเอียดปรากฏตามสำเนาหนังสือที่ส่งมาพร้อมนี้

จังหวัดสกลนครพิจารณาแล้วเห็นว่า เพื่อให้การพัฒนาระบบแผนที่สารสนเทศทางภูมิศาสตร์ GIS ตามคำสั่งหัวหน้าคณะรักษาความสงบแห่งชาติ ที่ ๒๒/๒๕๕๘ เป็นไปด้วยความเรียบร้อย จึงขอให้อำเภอดำเนินการบันทึกข้อมูลพิกัดที่ตั้งของสถานบริการในเขตพื้นที่ผ่านระบบคอมพิวเตอร์ (แบบออนไลน์) ให้แล้วเสร็จภายในวันที่ ๑๘ เมษายน ๒๕๖๐ และรายงานผลการบันทึกข้อมูลให้จังหวัดสกลนครทราบภายในวันที่ ๑๘ เมษายน ๒๕๖๐ ด้วย

จึงเรียนมาเพื่อทราบ และพิจารณาดำเนินการต่อไป

ขอแสดงความนับถือ

(นายณภตล จารุพงศ์)  
ปลัดจังหวัดสกลนคร ปฏิบัติราชการแทน  
ผู้ว่าราชการจังหวัดสกลนคร

ที่ทำการปกครองจังหวัด  
กลุ่มงานปกครอง  
โทร. ๐-๔๒๗๑-๑๕๖๑

“ปวงข้าพระพุทธเจ้า ขอน้อมเกล้าน้อมกระหม่อม รำลึกในพระมหากรุณาธิคุณหาที่สุดมิได้”

กรมการปกครองจังหวัดนนทบุรี  
 หมายเลข ๗๕๐๓  
 วันที่ 28.3.2560  
 โทร. ๐๒๖๖๐-๑๑๖๓



ที่ มท ๐๓๐๗.๖/ว ๑๗๖๕

กรมการปกครองจังหวัดนนทบุรี  
 ถนนอักษะรังค์-คทม. ๑๐๒๐๐ 1473  
 โทร. ๐๒-๖๖๑-๒๕๐๐  
 เวลา

๒๒ มีนาคม ๒๕๖๐

เรื่อง การบันทึกข้อมูลพิกัดที่ตั้งของสถานบริการในเขตพื้นที่ผ่านระบบคอมพิวเตอร์ (แบบออนไลน์)

เรียน ผู้ว่าราชการจังหวัดทุกจังหวัด

- สิ่งที่ส่งมาด้วย ๑. รายงานการประชุมคณะกรรมการอำนวยการประสานกำกับติดตามผลการดำเนินงานตามคำสั่งหัวหน้าคณะรักษาความสงบแห่งชาติ ที่ ๒๒/๒๕๕๘ ครั้งที่ ๑/๒๕๖๐ จำนวน ๑ ชุด
- ๒. คู่มือแบบรายงานตำแหน่งที่ตั้งสถานบริการในท้องที่ (DOPA MIS e-REPORT) จำนวน ๑ ชุด

ด้วยในการประชุมคณะกรรมการอำนวยการประสานกำกับติดตามผลการดำเนินงานตามคำสั่งหัวหน้าคณะรักษาความสงบแห่งชาติ ที่ ๒๒/๒๕๕๘ ครั้งที่ ๑/๒๕๖๐ เมื่อวันที่ ๖ มีนาคม ๒๕๖๐ ได้มีมติมอบหมายให้กรมการปกครองดำเนินการรวบรวมข้อมูลพิกัดที่ตั้งของสถานบริการในจังหวัดต่างๆ แล้วรายงานให้ฝ่ายเลขานุการฯ เพื่อใช้เป็นข้อมูลในการพัฒนาระบบแผนที่สารสนเทศทางภูมิศาสตร์ GIS ตามคำสั่งหัวหน้าคณะรักษาความสงบแห่งชาติ ที่ ๒๒/๒๕๕๘ ให้ครอบคลุมในพื้นที่ต่างๆ ทั่วประเทศ ทั้งนี้ กรมการปกครอง ได้จัดทำคู่มือแบบรายงานตำแหน่งที่ตั้งสถานบริการในท้องที่ (DOPA MIS e-REPORT) เพื่อให้จังหวัดบันทึกข้อมูลพิกัดที่ตั้งของสถานบริการในเขตพื้นที่รับผิดชอบ รายละเอียดปรากฏตามสิ่งที่ส่งมาด้วย

กรมการปกครอง พิจารณาแล้วเห็นว่า เพื่อให้การพัฒนาระบบแผนที่สารสนเทศทางภูมิศาสตร์ GIS ตามคำสั่งหัวหน้าคณะรักษาความสงบแห่งชาติ ที่ ๒๒/๒๕๕๘ เป็นไปด้วยความเรียบร้อย จึงให้จังหวัดดำเนินการบันทึกข้อมูลพิกัดที่ตั้งของสถานบริการในเขตพื้นที่ผ่านระบบคอมพิวเตอร์ (แบบออนไลน์) ให้แล้วเสร็จภายในวันที่ ๑๘ เมษายน ๒๕๖๐ เพื่อกรมการปกครองจักได้รวบรวมข้อมูลดังกล่าว รายงานให้ฝ่ายเลขานุการคณะกรรมการอำนวยการประสานกำกับติดตามผลการดำเนินงานตามคำสั่งหัวหน้าคณะรักษาความสงบแห่งชาติ ที่ ๒๒/๒๕๕๘ เพื่อใช้เป็นข้อมูลในการปฏิบัติงานต่อไป

จึงเรียนมาเพื่อโปรดพิจารณาดำเนินการต่อไป

ขอแสดงความนับถือ

(นายชำนาญวิทย์ เตรัตน์)  
 รองอธิบดี ปฏิบัติราชการแทน  
 อธิบดีกรมการปกครอง

สำนักงานสอบสวนและนิติการ  
 ส่วนรักษาความสงบเรียบร้อย ๓

โทร ๐-๒๓๕๖-๙๖๖๓ ๑๒๗๕๖๖๖๔

๐๒-๙๖๑๖๔๒  
 ↓  
 Fax

## แบบรายงานตำแหน่งที่ตั้งของสถานบริการในท้องถิ่น (DOPA MIS e-REPORT)

1. ระบบแบบรายงานตำแหน่งที่ตั้งของสถานบริการในท้องถิ่น (DOPA MIS e-REPORT) สามารถเข้าใช้งานระบบได้ที่ <http://misreport.dopa.go.th/entlatlong> แบบรายงานจะรองรับเฉพาะเว็บเบราว์เซอร์ Google Chrome เท่านั้น

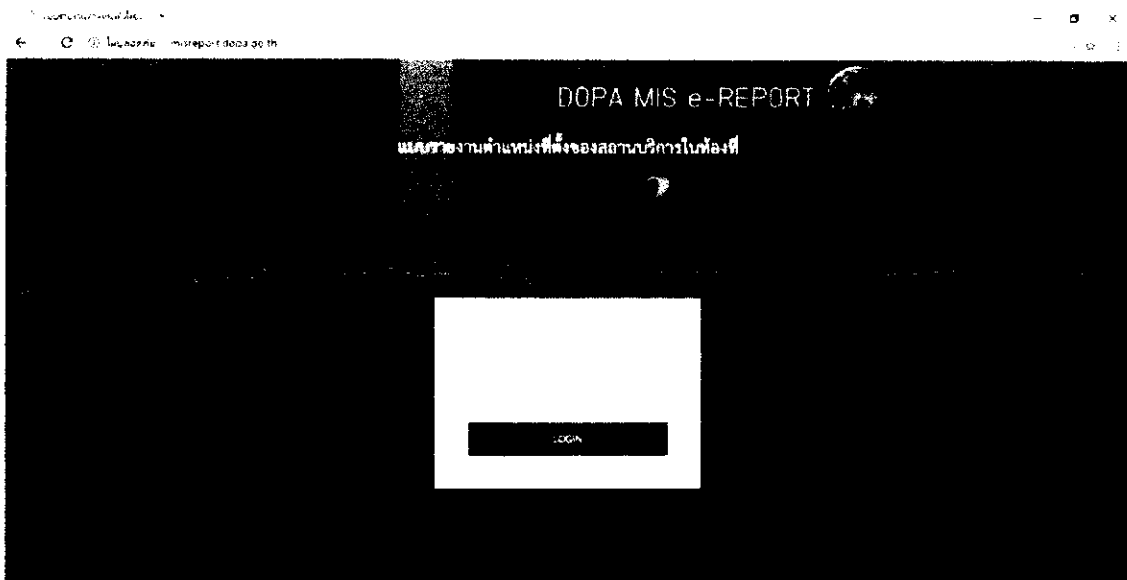

รูปที่ 1 หน้าแรกของระบบ

2. การเข้าสู่ระบบแบบรายงานตำแหน่งที่ตั้งของสถานบริการในท้องถิ่น

2.1 กรอกข้อมูล Username โดยใส่ รหัสสำนักทะเบียน 4 หลัก

2.2 กรอกข้อมูล Password โดยใส่ รหัสสำนักทะเบียน 4 หลัก ตามด้วย@dopa จากนั้นกด login เพื่อเข้าสู่ระบบ

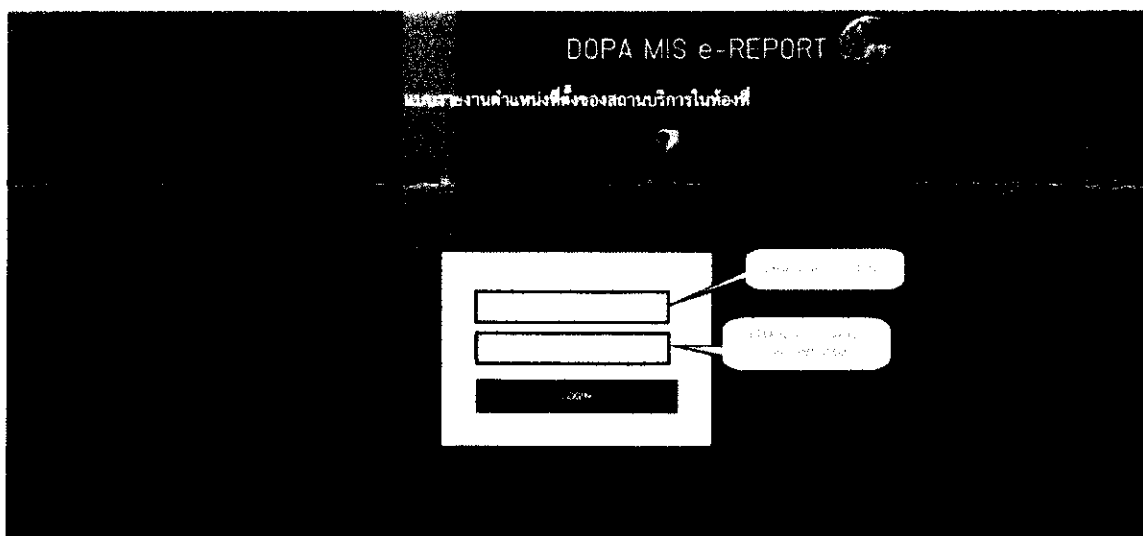

รูปที่ 2 การเข้าสู่ระบบ

### 3. หน้าจอระบบแบบรายงานตำแหน่งที่ตั้งของสถานบริการในท้องที่ เมื่อเข้าสู่ระบบแล้ว

แบบรายงานตำแหน่งที่ตั้งของสถานบริการในท้องที่

จำนวนสถานบริการทั้งหมดในระบบ e-dopalicense 9 แห่ง

ลำดับ	ชื่อสถานบริการ	เลขที่ใบอนุญาต	ที่ตั้ง	Latitude	Longitude
1	สถานบริการ 1	1-2255	15.211111111111111, 101.51111111111111	15.211111111111111	101.51111111111111
2	สถานบริการ 2	2-2255	15.211111111111111, 101.51111111111111	15.211111111111111	101.51111111111111
3	สถานบริการ 3	3-2255	15.211111111111111, 101.51111111111111	15.211111111111111	101.51111111111111
4	สถานบริการ 4	4-2255	15.211111111111111, 101.51111111111111	15.211111111111111	101.51111111111111
5	สถานบริการ 5	5-2255	15.211111111111111, 101.51111111111111	15.211111111111111	101.51111111111111
6	สถานบริการ 6	6-2255	15.211111111111111, 101.51111111111111	15.211111111111111	101.51111111111111
7	สถานบริการ 7	7-2255	15.211111111111111, 101.51111111111111	15.211111111111111	101.51111111111111
8	สถานบริการ 8	8-2255	15.211111111111111, 101.51111111111111	15.211111111111111	101.51111111111111
9	สถานบริการ 9	9-2255	15.211111111111111, 101.51111111111111	15.211111111111111	101.51111111111111

แบบรายงานตำแหน่งที่ตั้งของสถานบริการในท้องที่

รูปที่ 3 แสดงการเข้าสู่ระบบสำเร็จ

### 4. วิธีการใช้งานระบบแบบรายงานตำแหน่งที่ตั้งของสถานบริการในท้องที่

#### 4.1 คลิกเลือกที่เพิ่มพิกัด

แบบรายงานตำแหน่งที่ตั้งของสถานบริการในท้องที่

จำนวนสถานบริการทั้งหมดในระบบ e-dopalicense 9 แห่ง

ลำดับ	ชื่อสถานบริการ	เลขที่ใบอนุญาต	ที่ตั้ง	Latitude	Longitude
1	สถานบริการ 1	1-2255	15.211111111111111, 101.51111111111111	15.211111111111111	101.51111111111111
2	สถานบริการ 2	2-2255	15.211111111111111, 101.51111111111111	15.211111111111111	101.51111111111111
3	สถานบริการ 3	3-2255	15.211111111111111, 101.51111111111111	15.211111111111111	101.51111111111111
4	สถานบริการ 4	4-2255	15.211111111111111, 101.51111111111111	15.211111111111111	101.51111111111111
5	สถานบริการ 5	5-2255	15.211111111111111, 101.51111111111111	15.211111111111111	101.51111111111111
6	สถานบริการ 6	6-2255	15.211111111111111, 101.51111111111111	15.211111111111111	101.51111111111111
7	สถานบริการ 7	7-2255	15.211111111111111, 101.51111111111111	15.211111111111111	101.51111111111111
8	สถานบริการ 8	8-2255	15.211111111111111, 101.51111111111111	15.211111111111111	101.51111111111111
9	สถานบริการ 9	9-2255	15.211111111111111, 101.51111111111111	15.211111111111111	101.51111111111111

แบบรายงานตำแหน่งที่ตั้งของสถานบริการในท้องที่

รูปที่ 4.1

4.2 ใส่ชื่อสถานบริการ จังหวัด ในช่องใส่สถานที่เพื่อค้นหา สถานะที่เห็นค้นหา  
จากนั้น กดปุ่ม enter หากค้นหาไม่เจอสามารถคลิกเพื่อระบุตำแหน่งสถานที่ได้ด้วยตนเอง

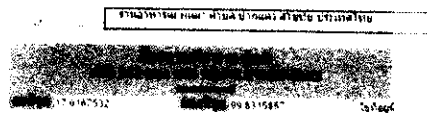

รูปที่ 4.2

4.3 ตรวจสอบสถานที่ว่าถูกต้องหรือไม่ ถ้าถูกต้องแล้ว เลือก ใช้ที่อยู่นี้ ที่อยู่อื่น  
เมื่อเลือกใช้ที่อยู่ที่นี่แล้ว ระบบจะแจ้งว่าแก้ไขข้อมูลเรียบร้อยแล้ว

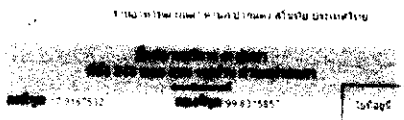

รูปที่ 4.3

#### 4.4 เมื่อทำการบันทึกเสร็จแล้ว จะมีตัวเลขแสดงตรง Latitude และ Longitude

แบบรายงานผลแผนผังที่ตั้งของสถานีวิทยุในจังหวัด

จำนวนสถานบริการทั้งหมดในระบบ e-dopalicense 9 แห่ง

ลำดับ	ชื่อสถานบริการ	เลขที่ใบอนุญาต	ที่ตั้ง	Latitude	Longitude	
1	สถานีวิทยุ	1-2251	19.221266811111111, 101.52126681111111			✓
2	สถานีวิทยุ	1-2252	19.221266811111111, 101.52126681111111			✓
3	สถานีวิทยุ	1-2253	19.221266811111111, 101.52126681111111			✓
4	สถานีวิทยุ	1-2254	19.221266811111111, 101.52126681111111			✓
5	สถานีวิทยุ	1-2255	19.221266811111111, 101.52126681111111	19.221266811111111	101.52126681111111	✓
6	สถานีวิทยุ	1-2256	19.221266811111111, 101.52126681111111			✓
7	สถานีวิทยุ	1-2257	19.221266811111111, 101.52126681111111			✓
8	สถานีวิทยุ	1-2258	19.221266811111111, 101.52126681111111			✓

จำนวนสถานบริการทั้งหมดในระบบ e-dopalicense 9 แห่ง

รูปที่ 4.4

#### 4.5 เมื่อเพิ่มพิกัดสถานบริการเรียบร้อยแล้ว ให้ทำการออกจากระบบโดยเลือก ออกจากระบบ

แบบรายงานผลแผนผังที่ตั้งของสถานีวิทยุในจังหวัด

จำนวนสถานบริการทั้งหมดในระบบ e-dopalicense 9 แห่ง

ลำดับ	ชื่อสถานบริการ	เลขที่ใบอนุญาต	ที่ตั้ง	Latitude	Longitude	
1	สถานีวิทยุ	1-2251	19.221266811111111, 101.52126681111111			✓
2	สถานีวิทยุ	1-2252	19.221266811111111, 101.52126681111111			✓
3	สถานีวิทยุ	1-2253	19.221266811111111, 101.52126681111111			✓
4	สถานีวิทยุ	1-2254	19.221266811111111, 101.52126681111111			✓
5	สถานีวิทยุ	1-2255	19.221266811111111, 101.52126681111111	19.221266811111111	101.52126681111111	✓
6	สถานีวิทยุ	1-2256	19.221266811111111, 101.52126681111111			✓
7	สถานีวิทยุ	1-2257	19.221266811111111, 101.52126681111111			✓
8	สถานีวิทยุ	1-2258	19.221266811111111, 101.52126681111111			✓

จำนวนสถานบริการทั้งหมดในระบบ e-dopalicense 9 แห่ง

รูปที่ 4.5

สำหรับสิ่งที่ส่งมาด้วย ๑.

รายงานการประชุมคณะกรรมการอำนวยการประสานกำกับ  
ติดตามผลการดำเนินงานตามคำสั่งหัวหน้าคณะรักษาความสงบ  
แห่งชาติ ที่ ๒๒/๒๕๕๘ ครั้งที่ ๑/๒๕๖๐

กรมการปกครองจะอัปโหลดรายงานการประชุมดังกล่าว

ที่เว็บไซต์ส่วนรักษาความสงบเรียบร้อย ๓

([multi.dopa.go.th/omdm](http://multi.dopa.go.th/omdm))

ซึ่งจังหวัดสามารถเข้าไปดาวน์โหลดได้ที่หัวข้อหนังสือราชการ  
จากนั้นเข้าไปที่หัวข้อหนังสือสั่งการงาน (สถานบริการ)