

ด่วนที่สุด

ที่ สน ๐๐๑๘.๑/ว ๑๔๓๑๓



ศาลากลางจังหวัดสกลนคร
ถนนศูนย์ราชการ สน ๔๗๐๐๐

๒๖ กรกฎาคม ๒๕๖๗

เรื่อง การรายงานผลการจัดทำแผนพัฒนาระดับอำเภอ ตามแนวปฏิบัติการเชื่อมโยงและบูรณาการแผนพัฒนาพื้นที่
ตามระเบียบกระทรวงมหาดไทยว่าด้วยการจัดทำแผนและประสานแผนพัฒนาพื้นที่ในระดับอำเภอและตำบล พ.ศ. ๒๕๖๒
(ฉบับปรับปรุงประจำปีงบประมาณ พ.ศ. ๒๕๖๗) ในส่วนที่เกี่ยวข้องกับแผนพัฒนาอำเภอ

เรียน นายอำเภอ ทุกอำเภอ

อ้างถึง ๑. หนังสือจังหวัดสกลนคร ด่วนที่สุด ที่ สน ๐๐๑๘.๑/ว ๗๔๐๕ ลงวันที่ ๒๓ เมษายน ๒๕๖๗
๒. หนังสือจังหวัดสกลนคร ด่วนที่สุด ที่ สน ๐๐๑๘.๑/ว ๙๒๘๖ ลงวันที่ ๒๐ พฤษภาคม ๒๕๖๗

สิ่งที่ส่งมาด้วย สำเนาหนังสือกรมการปกครอง ด่วนที่สุด ที่ มท ๐๓๐๕.๑/ว ๒๕๐๒๘
ลงวันที่ ๑๘ กรกฎาคม ๒๕๖๗

จำนวน ๑ ชุด

ตามที่จังหวัดสกลนครแจ้งให้อำเภอดำเนินการให้เป็นไปตามแนวทางปฏิบัติรองรับการดำเนินการ
ตามระเบียบกระทรวงมหาดไทยว่าด้วยการจัดทำแผนและประสานแผนพัฒนาพื้นที่ในระดับอำเภอและตำบล พ.ศ. ๒๕๖๒
(ฉบับปรับปรุงประจำปีงบประมาณ พ.ศ. ๒๕๖๗) ในส่วนที่เกี่ยวข้องกับแผนพัฒนาอำเภอ เพื่อให้การดำเนินการเชื่อมโยง
และบูรณาการแผนในพื้นที่ระดับอำเภอ เป็นไปในทิศทางเดียวกันและสอดคล้องเชื่อมโยงกับเป้าหมายและแนวทางการพัฒนาภาค
แผนพัฒนากลุ่มจังหวัด ประเด็นการพัฒนาจังหวัด และเป้าหมายการพัฒนาจังหวัด ๒๐ ปี แผนพัฒนาจังหวัด และ
แผนปฏิบัติการราชการประจำปีของจังหวัด ตลอดจน แจ้งกำกับให้อำเภอดำเนินการทบทวนและปรับปรุงคำสั่ง
คณะกรรมการบริหารงานอำเภอแบบบูรณาการ (ก.บ.อ.) และจัดทำแผนปฏิบัติงานประจำปีของอำเภอ ประจำปีงบประมาณ
พ.ศ. ๒๕๖๗ ตามรูปแบบแนวทางที่กำหนด และรวบรวมเอกสารดังกล่าวรายงานจังหวัดสกลนคร (ที่ทำการ
ปกครองจังหวัดสกลนคร กลุ่มงานปกครอง) ทราบ ทางไปรษณีย์อิเล็กทรอนิกส์ thainiyomsakon@gmail.com
ทั้งในรูปแบบเอกสาร (Document) ไฟล์ PDF และไฟล์ Word ความละเอียดแจ้งแล้ว นั้น

จังหวัดสกลนครพิจารณาแล้วเห็นว่า เพื่อให้การเชื่อมโยงและบูรณาการแผนพัฒนาในระดับพื้นที่
ในส่วนที่เกี่ยวข้องกับแผนพัฒนาอำเภอ เป็นไปอย่างมีประสิทธิภาพและเกิดประโยชน์สูงสุด จึงขอให้อำเภอ (ที่ทำการ
ปกครองอำเภอ) ดำเนินการรวบรวมและจัดส่งเอกสารที่เกี่ยวข้อง รายงานให้จังหวัดสกลนคร (ที่ทำการปกครอง
จังหวัดสกลนคร กลุ่มงานปกครอง) ทราบ ทั้งทางเอกสารและในรูปแบบไฟล์ PDF ทางไปรษณีย์อิเล็กทรอนิกส์
thainiyomsakon@gmail.com ภายในวันที่ ๒๖ กรกฎาคม ๒๕๖๗ ประกอบด้วยเอกสารต่าง ๆ ดังต่อไปนี้

๑. แผนพัฒนาอำเภอ...

“อยู่สกล รักสกล ทำเพื่อสกลนคร”

๑. แผนพัฒนาอำเภอ ๕ ปี (พ.ศ. ๒๕๖๖ - ๒๕๗๐) ฉบับทบทวนปี พ.ศ. ๒๕๖๗
๒. แผนความต้องการระดับอำเภอ ประจำปีงบประมาณ พ.ศ. ๒๕๖๙
๓. แผนปฏิบัติงานประจำปีของอำเภอ ประจำปีงบประมาณ พ.ศ. ๒๕๖๗
๔. คำสั่งคณะกรรมการบริหารงานอำเภอแบบบูรณาการ (ก.บ.อ.)
๕. คำสั่งแต่งตั้งผู้ทรงคุณวุฒิในคณะกรรมการบริหารงานอำเภอแบบบูรณาการ (ก.บ.อ.)
๖. คำสั่งคณะทำงานกลั่นกรองแผนพัฒนาอำเภอ

ทั้งนี้ หากอำเภอได้จัดส่งเอกสารรายการใดรายการหนึ่งหรือหลายรายการ รายงานให้จังหวัดสกลนคร รับทราบแล้ว ตามหนังสือที่อ้างถึง ๒. ก็ให้รายงานยืนยันให้ทราบอีกครั้งหนึ่งตามระยะเวลาที่กำหนด

อนึ่ง จังหวัดสกลนครได้มอบหมายให้เจ้าหน้าที่สังกัดที่ทำการปกครองจังหวัดสกลนคร ทำหน้าที่บันทึกข้อมูลเอกสารดังกล่าว ในรูปแบบไฟล์ PDF รายงานให้กรมการปกครองทราบ ทางไปรษณีย์ อีเล็กทรอนิกส์ dopa.areaplan@gmail.com ภายในระยะเวลาที่กรมการปกครองกำหนด ประกอบด้วยผู้มีรายชื่อ และตำแหน่ง ดังต่อไปนี้

- (๑) พ.อ. ไพรฑูล กองกัลยา ตำแหน่ง เจ้าพนักงานปกครองชำนาญการ โทรศัพท์ ๐๖ ๓๙๐๔ ๐๑๓๖
 - (๒) นายณัฐวุฒิ บุตราช ตำแหน่ง พนักงานราชการ โทรศัพท์ ๐๙ ๙๐๑๙ ๐๓๓๓
- จึงเรียนมาเพื่อทราบและดำเนินการต่อไป

ขอแสดงความนับถือ

(นางสาวจิราภรณ์ เบิกบานดี)

นายอำเภอเมืองสกลนคร รักษาการแทน
ปลัดจังหวัดสกลนคร ปฏิบัติราชการแทน
ผู้ว่าราชการจังหวัดสกลนคร

ที่ทำการปกครองจังหวัด
กลุ่มงานปกครอง
โทร ๐ ๔๒๗๑ ๑๔๖๑

“อยู่สกล รักสกล ทำเพื่อสกลนคร”

ด่วนที่สุด

ที่: มท ๐๓๐๕.๑/ว ๒๕๖๒๕



<input checked="" type="radio"/> ปค.	()
<input type="radio"/> ผ.ค.	()
<input type="radio"/> กง.	()
<input type="radio"/> นิตกร	()

ที่ทำการปกครองจังหวัดชลบท
เลขที่ ๑๑๒๑
วันที่ ๒๓ ก.ค. ๒๕๖๒
เวลา.....

กรมการปกครอง (วังไชยา)

ถนนนครสวรรค์ กทม. ๑๐๓๐๐

๑๕ กรกฎาคม ๒๕๖๒

เรื่อง การรายงานผลการจัดทำแผนพัฒนาระดับอำเภอ ตามแนวทางปฏิบัติการเชื่อมโยงและบูรณาการแผนพัฒนาระดับพื้นที่ ตามระเบียบกระทรวงมหาดไทยว่าด้วยการจัดทำแผนและประสานแผนพัฒนาพื้นที่ในระดับอำเภอและตำบล พ.ศ. ๒๕๖๒ (ฉบับปรับปรุงประจำปีงบประมาณ พ.ศ. ๒๕๖๒) ในส่วนที่เกี่ยวข้องกับแผนพัฒนาอำเภอ

เรียน ผู้ว่าราชการจังหวัด ทุกจังหวัด

อ้างถึง ๑. หนังสือกรมการปกครอง ด่วนที่สุด ที่ มท ๐๓๐๕.๑/ว ๑๐๘๗๘ ลงวันที่ ๑ เมษายน ๒๕๖๒

๒. โทรสารในราชการกรมการปกครอง ด่วนที่สุด ที่ มท ๐๓๐๕.๑/ว ๑๕๖๐๔ ลงวันที่ ๑๕ พฤษภาคม ๒๕๖๒

- สิ่งที่ส่งมาด้วย
- | | |
|---|-------------|
| ๑. คู่มือการเข้าใช้ระบบฐานข้อมูลแผนพัฒนาระดับอำเภอ | จำนวน ๑ ชุด |
| ๒. รายละเอียดชื่อผู้ใช้งาน (Username) และ รหัสผ่าน (Password) ระบบฐานข้อมูลแผนพัฒนาระดับอำเภอ | จำนวน ๑ ชุด |
| ๓. แบบรายงานผลการดำเนินงานแผนพัฒนาระดับอำเภอ | จำนวน ๑ ชุด |

ตามที่ กรมการปกครองได้แจ้งแนวปฏิบัติรองรับการดำเนินการตามระเบียบกระทรวงมหาดไทยว่าด้วยการจัดทำแผนและประสานแผนพัฒนาพื้นที่ในระดับอำเภอและตำบล พ.ศ. ๒๕๖๒ (ฉบับปรับปรุงประจำปีงบประมาณ พ.ศ. ๒๕๖๒) ในส่วนที่เกี่ยวข้องกับแผนพัฒนาอำเภอ เพื่อให้การดำเนินการเชื่อมโยงและบูรณาการแผนในพื้นที่ระดับอำเภอ เป็นไปในทิศทางเดียวกันและสอดคล้องเชื่อมโยงกับเป้าหมายและแนวทางการพัฒนาภาค แผนพัฒนากลุ่มจังหวัด ประเด็นการพัฒนาจังหวัด และเป้าหมายการพัฒนาจังหวัด ๒๐ ปี แผนพัฒนาจังหวัด และแผนปฏิบัติราชการประจำปีของจังหวัด รายละเอียดปรากฏตามหนังสือที่อ้างถึง นั้น

เพื่อให้การเชื่อมโยงและบูรณาการแผนพัฒนาในระดับพื้นที่ ในส่วนที่เกี่ยวข้องกับแผนพัฒนาอำเภอ เป็นไปอย่างมีประสิทธิภาพและเกิดประโยชน์สูงสุด กรมการปกครองจึงขอความร่วมมือจังหวัดแจ้งที่ทำการปกครองจังหวัด พิจารณาดำเนินการ ดังนี้

๑. บันทึกข้อมูลผ่านระบบฐานข้อมูลแผนพัฒนาระดับอำเภอ โดยให้รวบรวมแผนพัฒนาระดับอำเภอจากที่ทำการปกครองอำเภอ ประกอบด้วย

๑.๑ แผนพัฒนาอำเภอ ๕ ปี (พ.ศ. ๒๕๖๖ - ๒๕๗๐) ฉบับทบทวน ปี พ.ศ. ๒๕๖๒

๑.๒ แผนความต้องการระดับอำเภอ ประจำปีงบประมาณ พ.ศ. ๒๕๖๔

๑.๓ แผนปฏิบัติงานประจำปีของอำเภอ ประจำปีงบประมาณ พ.ศ. ๒๕๖๒

๑.๔ คำสั่งคณะกรรมการบริหารงานอำเภอแบบบูรณาการ (ก.บ.อ.)

๑.๕ คำสั่งแต่งตั้งผู้ทรงคุณวุฒิในคณะกรรมการบริหารงานอำเภอแบบบูรณาการ (ก.บ.อ.)

๑.๖ คำสั่งคณะทำงานกลั่นกรองแผนพัฒนาอำเภอ

และบันทึกข้อมูล (Upload) ลงในระบบฐานข้อมูลแผนพัฒนาระดับอำเภอ ในรูปแบบ PDF เป็นรายอำเภอ โดยสามารถเข้าใช้งานในระบบผ่านชื่อผู้ใช้งาน (Username) และรหัสผ่าน (Password) ในระดับจังหวัดตามที่กำหนด (สิ่งที่ส่งมาด้วย ๑. และ ๒.) ทั้งนี้ ให้บันทึกข้อมูลฯ ให้แล้วเสร็จ ภายในวันที่

๓๑ กรกฎาคม ๒๕๖๒

๒. รายงานผ่านแบบรายงานที่กำหนด

๒.๑ แบบรายงานผลการดำเนินงานแผนพัฒนาอำเภอ ๕ ปี (พ.ศ. ๒๕๖๖ - ๒๕๗๐)
ฉบับทบทวนปี พ.ศ. ๒๕๖๗

๒.๒ แบบรายงานการจัดทำแผนความต้องการระดับอำเภอ ประจำปีงบประมาณ
พ.ศ. ๒๕๖๙ และแผนปฏิบัติงานประจำปีของอำเภอ ประจำปีงบประมาณ พ.ศ. ๒๕๖๗

ให้ติดตามการดำเนินการของที่ทำการปกครองอำเภอ และรายงานผ่านแบบรายงาน
ที่กำหนด (สิ่งที่ส่งมาด้วย ๓.) จัดส่งให้กรมการปกครอง ทั้งทางเอกสารและไปรษณีย์อิเล็กทรอนิกส์
dopa.areaplan@gmail.com (ในรูปแบบไฟล์ PDF) ภายในวันที่ ๓๑ กรกฎาคม ๒๕๖๗

จึงเรียนมาเพื่อโปรดพิจารณาดำเนินการ

ขอแสดงความนับถือ

(นายอรรชิตร์ สัมพันธ์รัตน์)
อธิบดีกรมการปกครอง

กองวิชาการและแผนงาน
ส่วนแผนงานยุทธศาสตร์
โทร./โทรสาร ๐-๒๒๒๕-๔๘๘๖

สิ่งที่ส่งมาด้วย

ตามหนังสือกรมการปกครอง ด่วนที่สุด ที่ มท ๐๓๐๕.๑/ว๒๕๐๖๕ ลงวันที่ ๑๘ กรกฎาคม ๒๕๖๗
เรื่อง การรายงานผลการจัดทำแผนพัฒนาระดับอำเภอ ตามแนวทางปฏิบัติการเชื่อมโยงและบูรณาการ
แผนพัฒนาระดับพื้นที่ ตามระเบียบกระทรวงมหาดไทยว่าด้วยการจัดทำแผนและประสานแผนพัฒนาพื้นที่
ในระดับอำเภอและตำบล พ.ศ. ๒๕๖๒ (ฉบับปรับปรุงประจำปีงบประมาณ พ.ศ. ๒๕๖๗)
ในส่วนที่เกี่ยวข้องกับแผนพัฒนาอำเภอ



สิ่งที่ส่งมาด้วย



QR Code เว็บไซต์ฐานข้อมูล หรือ
<https://mis5.dopa.go.th/0305/devplan/>



แบบรายงานผลการดำเนินงาน

ทบทวนแผนพัฒนาอำเภอ ๕ ปี (พ.ศ. ๒๕๖๖ - ๒๕๗๐) ฉบับทบทวนปี พ.ศ. ๒๕๖๗

อำเภอ..... จังหวัด.....

ที่ทำการปกครองจังหวัด.....ได้ดำเนินการตรวจสอบความสมบูรณ์ของการดำเนินการทบทวน และจัดทำแผนพัฒนาอำเภอ ๕ ปี (พ.ศ.๒๕๖๖-๒๕๗๐) ฉบับทบทวนในปี พ.ศ. ๒๕๖๗ รวมทั้ง ความครบถ้วนของ องค์ประกอบของแผนพัฒนาอำเภอตามแนวทางการจัดทำแผนพัฒนาอำเภอ ที่กรมการปกครองกำหนดแล้ว โดยมีผล การตรวจสอบแผนพัฒนาอำเภอ ๕ ปี (พ.ศ.๒๕๖๖-๒๕๗๐) ฉบับทบทวนในปี พ.ศ. ๒๕๖๗ ดังนี้

ความครบถ้วนขององค์ประกอบของแผนพัฒนาอำเภอ

มี ไม่มี

<input type="checkbox"/>	<input type="checkbox"/>	ส่วนที่ ๑	ข้อมูลทั่วไปของอำเภอ ประกอบด้วย
<input type="checkbox"/>	<input type="checkbox"/>		๑.๑ ความเป็นมาของอำเภอ
<input type="checkbox"/>	<input type="checkbox"/>		๑.๒ คำขวัญอำเภอ
<input type="checkbox"/>	<input type="checkbox"/>		๑.๓ ข้อมูลสภาพทั่วไปและการวิเคราะห์สถานการณ์ในปัจจุบัน
<input type="checkbox"/>	<input type="checkbox"/>		๑.๔ เป้าหมายการพัฒนาจังหวัด ๒๐ ปีและประเด็นยุทธศาสตร์ของแผนพัฒนาจังหวัด
<input type="checkbox"/>	<input type="checkbox"/>		๑.๕ ประเด็นปัญหาและความต้องการเชิงพื้นที่
<input type="checkbox"/>	<input type="checkbox"/>		๑.๖ ผลการพัฒนาและแก้ไขปัญหาของอำเภอในช่วงที่ผ่านมา(ในปียังประมาณ ๒ ปีที่ผ่านมา)
<input type="checkbox"/>	<input type="checkbox"/>		๑.๗ ข้อมูลความเสี่ยงการเกิดสถานการณ์โรคระบาดในพื้นที่ที่ติดอันเป็นสาธารณสุขสมบัติ ของแผ่นดิน และข้อมูลความเสี่ยงด้านสาธารณสุขในพื้นที่
<input type="checkbox"/>	<input type="checkbox"/>	ส่วนที่ ๒	บทวิเคราะห์การพัฒนา ประกอบด้วย
<input type="checkbox"/>	<input type="checkbox"/>		๒.๑ การวิเคราะห์ศักยภาพของพื้นที่อำเภอ
<input type="checkbox"/>	<input type="checkbox"/>		๒.๒ การกำหนดตำแหน่งการพัฒนาอำเภอ (Positioning)
<input type="checkbox"/>	<input type="checkbox"/>		๒.๓ การประเมินศักยภาพทางยุทธศาสตร์ของพื้นที่อำเภอ (SWOT Analysis)
<input type="checkbox"/>	<input type="checkbox"/>	๒.๔ การวิเคราะห์ทิศทางการพัฒนายุทธศาสตร์การพัฒนาพื้นที่อำเภอ (The TOWS Matrix)	
<input type="checkbox"/>	<input type="checkbox"/>	ส่วนที่ ๓	ประเด็นการพัฒนาของอำเภอ มีองค์ประกอบ ดังนี้
<input type="checkbox"/>	<input type="checkbox"/>		๓.๑ เป้าหมายการพัฒนาอำเภอ (วิสัยทัศน์ของอำเภอ)
<input type="checkbox"/>	<input type="checkbox"/>		๓.๒ พันธกิจ (ถ้ามี)
<input type="checkbox"/>	<input type="checkbox"/>		๓.๓ วัตถุประสงค์ (เป้าหมายรวม)
<input type="checkbox"/>	<input type="checkbox"/>		๓.๔ ประเด็นการพัฒนาอำเภอ (ประเด็นยุทธศาสตร์)
<input type="checkbox"/>	<input type="checkbox"/>		๓.๕ เป้าหมายเชิงยุทธศาสตร์ (ลักษณะเฉพาะเจาะจง) ตัวชี้วัด ค่าเป้าหมายของแต่ละประเด็นการพัฒนา
<input type="checkbox"/>	<input type="checkbox"/>	๓.๖ แนวทางการพัฒนา (กลยุทธ์) ของแต่ละประเด็นการพัฒนา	
<input type="checkbox"/>	<input type="checkbox"/>	ส่วนที่ ๔	โครงการภายใต้ประเด็นการพัฒนา (ประเด็นยุทธศาสตร์)
<input type="checkbox"/>	<input type="checkbox"/>		(ต้องมีโครงการจากแผนพัฒนาตำบล และแผนพัฒนาหมู่บ้านประกอบด้วย)
<input type="checkbox"/>	<input type="checkbox"/>	ภาคผนวก	เอกสารสำคัญประกอบ
<input type="checkbox"/>	<input type="checkbox"/>		๕.๑ คำสั่งแต่งตั้งคณะกรรมการบริหารงานอำเภอแบบบูรณาการ (ก.บ.อ.)
<input type="checkbox"/>	<input type="checkbox"/>		๕.๒ รายงานการประชุมคณะกรรมการบริหารงานอำเภอแบบบูรณาการ (ก.บ.อ.) ที่รับรอง แผนพัฒนาอำเภอ ๕ ปี (พ.ศ. ๒๕๖๖-๒๕๗๐) ฉบับทบทวนในปี พ.ศ.
<input type="checkbox"/>	<input type="checkbox"/>		๕.๓ ประกาศคณะกรรมการบริหารงานอำเภอแบบบูรณาการ (ก.บ.อ.) อำเภอ..... เรื่อง การประกาศใช้แผนพัฒนาอำเภอ ๕ ปี (พ.ศ. ๒๕๖๖-๒๕๗๐) ฉบับทบทวนในปี พ.ศ. ๒๕๖๗

หมายเหตุ : ให้ที่ทำการปกครองจังหวัดเป็นผู้ตรวจสอบแผนพัฒนาอำเภอ ๕ ปีของแต่ละอำเภอ และให้ที่ทำการปกครองจังหวัดเป็นผู้รายงานผลการ ตรวจสอบดังกล่าว โดยใช้แบบรายงาน ๑ ใบต่อ ๑ อำเภอให้กรมการปกครองทราบ

ลงชื่อ

ผู้รับรองข้อมูล

(.....)

ปลัดจังหวัด.....

แบบรายงานการจัดทำแผนความต้องการระดับอำเภอ
และแผนปฏิบัติงานประจำปีของอำเภอ
อำเภอ..... จังหวัด.....

แผนความต้องการระดับอำเภอ

คำอธิบาย ให้อำเภอ โดยคณะกรรมการบริหารงานอำเภอแบบบูรณาการ (ก.บ.อ.) จัดทำแผนความต้องการระดับอำเภอ เพื่อจัดทำคำของบประมาณ ประจำปีงบประมาณ พ.ศ. ๒๕๖๙ ในการขอรับการสนับสนุนงบประมาณหรือการสนับสนุนการดำเนินงานจากงบจังหวัด/กลุ่มจังหวัด กระทรวง กรม หน่วยงานที่เกี่ยวข้อง (งบ Function/Agenda) ดำเนินการส่งให้คณะกรรมการบริหารงานจังหวัดแบบบูรณาการ (ก.บ.จ.) ผ่านทางสำนักงานจังหวัด หรือหน่วยงานที่เกี่ยวข้อง เพื่อเป็นข้อมูลในการจัดทำแผนพัฒนาจังหวัดและแผนปฏิบัติราชการประจำปีของจังหวัดหรือแผนปฏิบัติราชการของหน่วยงานนั้น ๆ รวมทั้งเพื่อขอรับการสนับสนุนการดำเนินงานหรืองบประมาณจากหน่วยงานที่เกี่ยวข้องต่อไป ทั้งนี้ กำหนดให้ดำเนินการให้แล้วเสร็จภายในเดือนมิถุนายน ๒๕๖๗

ผลการดำเนินงาน

- ดำเนินการเสร็จแล้ว
- ยังดำเนินการไม่แล้วเสร็จ

แผนปฏิบัติงานประจำปีของอำเภอ

คำอธิบาย ให้อำเภอ โดยคณะกรรมการบริหารงานอำเภอแบบบูรณาการ (ก.บ.อ.) จัดทำแผนปฏิบัติงานประจำปีของอำเภอ ประจำปีงบประมาณ พ.ศ. ๒๕๖๗ โดยรวบรวมแผนงาน/โครงการหรือกิจกรรมของส่วนราชการ รัฐวิสาหกิจในสังกัดกระทรวงมหาดไทย องค์กรปกครองส่วนท้องถิ่นที่ได้รับ การจัดสรรงบประมาณรายจ่ายประจำปีที่ต้องดำเนินการในพื้นที่อำเภอ รายงานให้คณะกรรมการบริหารงานจังหวัดแบบบูรณาการ (ก.บ.จ.) ทราบ ทั้งนี้ กำหนดให้ต้องดำเนินการให้แล้วเสร็จ ภายในเดือนกรกฎาคม ๒๕๖๗

ผลการดำเนินงาน

- ดำเนินการเสร็จแล้ว
- ยังดำเนินการไม่แล้วเสร็จ

หมายเหตุ : ให้ที่ทำการปกครองจังหวัดเป็นผู้ตรวจสอบการจัดทำแผนความต้องการระดับอำเภอ และแผนปฏิบัติงานประจำปีของอำเภอ ของแต่ละอำเภอ และให้ที่ทำการปกครองจังหวัดเป็นผู้รายงานผลการตรวจสอบดังกล่าว โดยใช้แบบรายงาน ๑ ใบต่อ ๑ อำเภอ ให้ กรรมการปกครองทราบ

ลงชื่อ

ผู้รับรองข้อมูล

(.....)

ปลัดจังหวัด.....

รายละเอียดผู้ใช้งาน
ระบบฐานข้อมูลแผนพัฒนาระดับอำเภอ

ลำดับ	หน่วยงาน	รหัสผู้ใช้งาน (Username)	รหัสผ่าน (Password)
1	ที่ทำการปกครองจังหวัดสมุทรปราการ	1100000000000	dopakey1234
2	ที่ทำการปกครองจังหวัดนนทบุรี	1200000000000	dopakey1234
3	ที่ทำการปกครองจังหวัดปทุมธานี	1300000000000	dopakey1234
4	ที่ทำการปกครองจังหวัดพระนครศรีอยุธยา	1400000000000	dopakey1234
5	ที่ทำการปกครองจังหวัดอ่างทอง	1500000000000	dopakey1234
6	ที่ทำการปกครองจังหวัดลพบุรี	1600000000000	dopakey1234
7	ที่ทำการปกครองจังหวัดสิงห์บุรี	1700000000000	dopakey1234
8	ที่ทำการปกครองจังหวัดชัยนาท	1800000000000	dopakey1234
9	ที่ทำการปกครองจังหวัดสระบุรี	1900000000000	dopakey1234
10	ที่ทำการปกครองจังหวัดชลบุรี	2000000000000	dopakey1234
11	ที่ทำการปกครองจังหวัดระยอง	2100000000000	dopakey1234
12	ที่ทำการปกครองจังหวัดจันทบุรี	2200000000000	dopakey1234
13	ที่ทำการปกครองจังหวัดตราด	2300000000000	dopakey1234
14	ที่ทำการปกครองจังหวัดฉะเชิงเทรา	2400000000000	dopakey1234
15	ที่ทำการปกครองจังหวัดปราจีนบุรี	2500000000000	dopakey1234
16	ที่ทำการปกครองจังหวัดนครนายก	2600000000000	dopakey1234
17	ที่ทำการปกครองจังหวัดสระแก้ว	2700000000000	dopakey1234
18	ที่ทำการปกครองจังหวัดนครราชสีมา	3000000000000	dopakey1234
19	ที่ทำการปกครองจังหวัดบุรีรัมย์	3100000000000	dopakey1234
20	ที่ทำการปกครองจังหวัดสุรินทร์	3200000000000	dopakey1234
21	ที่ทำการปกครองจังหวัดศรีสะเกษ	3300000000000	dopakey1234
22	ที่ทำการปกครองจังหวัดอุบลราชธานี	3400000000000	dopakey1234
23	ที่ทำการปกครองจังหวัดยโสธร	3500000000000	dopakey1234
24	ที่ทำการปกครองจังหวัดชัยภูมิ	3600000000000	dopakey1234
25	ที่ทำการปกครองจังหวัดอำนาจเจริญ	3700000000000	dopakey1234
26	ที่ทำการปกครองจังหวัดบึงกาฬ	3800000000000	dopakey1234
27	ที่ทำการปกครองจังหวัดหนองบัวลำภู	3900000000000	dopakey1234
28	ที่ทำการปกครองจังหวัดขอนแก่น	4000000000000	dopakey1234
29	ที่ทำการปกครองจังหวัดอุดรธานี	4100000000000	dopakey1234
30	ที่ทำการปกครองจังหวัดเลย	4200000000000	dopakey1234
31	ที่ทำการปกครองจังหวัดหนองคาย	4300000000000	dopakey1234
32	ที่ทำการปกครองจังหวัดมหาสารคาม	4400000000000	dopakey1234

ลำดับ	หน่วยงาน	รหัสผู้ใช้งาน (Username)	รหัสผ่าน (Password)
33	ที่ทำการปกครองจังหวัดร้อยเอ็ด	4500000000000	dopakey1234
34	ที่ทำการปกครองจังหวัดกาฬสินธุ์	4600000000000	dopakey1234
35	ที่ทำการปกครองจังหวัดสกลนคร	4700000000000	dopakey1234
36	ที่ทำการปกครองจังหวัดนครพนม	4800000000000	dopakey1234
37	ที่ทำการปกครองจังหวัดมุกดาหาร	4900000000000	dopakey1234
38	ที่ทำการปกครองจังหวัดเชียงใหม่	5000000000000	dopakey1234
39	ที่ทำการปกครองจังหวัดลำพูน	5100000000000	dopakey1234
40	ที่ทำการปกครองจังหวัดลำปาง	5200000000000	dopakey1234
41	ที่ทำการปกครองจังหวัดอุตรดิตถ์	5300000000000	dopakey1234
42	ที่ทำการปกครองจังหวัดแพร่	5400000000000	dopakey1234
43	ที่ทำการปกครองจังหวัดน่าน	5500000000000	dopakey1234
44	ที่ทำการปกครองจังหวัดพะเยา	5600000000000	dopakey1234
45	ที่ทำการปกครองจังหวัดเชียงราย	5700000000000	dopakey1234
46	ที่ทำการปกครองจังหวัดแม่ฮ่องสอน	5800000000000	dopakey1234
47	ที่ทำการปกครองจังหวัดนครสวรรค์	6000000000000	dopakey1234
48	ที่ทำการปกครองจังหวัดอุทัยธานี	6100000000000	dopakey1234
49	ที่ทำการปกครองจังหวัดกำแพงเพชร	6200000000000	dopakey1234
50	ที่ทำการปกครองจังหวัดตาก	6300000000000	dopakey1234
51	ที่ทำการปกครองจังหวัดสุโขทัย	6400000000000	dopakey1234
52	ที่ทำการปกครองจังหวัดพิษณุโลก	6500000000000	dopakey1234
53	ที่ทำการปกครองจังหวัดพิจิตร	6600000000000	dopakey1234
54	ที่ทำการปกครองจังหวัดเพชรบูรณ์	6700000000000	dopakey1234
55	ที่ทำการปกครองจังหวัดราชบุรี	7000000000000	dopakey1234
56	ที่ทำการปกครองจังหวัดกาญจนบุรี	7100000000000	dopakey1234
57	ที่ทำการปกครองจังหวัดสุพรรณบุรี	7200000000000	dopakey1234
58	ที่ทำการปกครองจังหวัดนครปฐม	7300000000000	dopakey1234
59	ที่ทำการปกครองจังหวัดสมุทรสาคร	7400000000000	dopakey1234
60	ที่ทำการปกครองจังหวัดสมุทรสงคราม	7500000000000	dopakey1234
61	ที่ทำการปกครองจังหวัดเพชรบุรี	7600000000000	dopakey1234
62	ที่ทำการปกครองจังหวัดประจวบคีรีขันธ์	7700000000000	dopakey1234
63	ที่ทำการปกครองจังหวัดนครศรีธรรมราช	8000000000000	dopakey1234
64	ที่ทำการปกครองจังหวัดกระบี่	8100000000000	dopakey1234
65	ที่ทำการปกครองจังหวัดพังงา	8200000000000	dopakey1234
66	ที่ทำการปกครองจังหวัดภูเก็ต	8300000000000	dopakey1234
67	ที่ทำการปกครองจังหวัดสุราษฎร์ธานี	8400000000000	dopakey1234

ลำดับ	หน่วยงาน	รหัสผู้ใช้งาน (Username)	รหัสผ่าน (Password)
68	ที่ทำการปกครองจังหวัดระนอง	8500000000000	dopakey1234
69	ที่ทำการปกครองจังหวัดชุมพร	8600000000000	dopakey1234
70	ที่ทำการปกครองจังหวัดสงขลา	9000000000000	dopakey1234
71	ที่ทำการปกครองจังหวัดสตูล	9100000000000	dopakey1234
72	ที่ทำการปกครองจังหวัดตรัง	9200000000000	dopakey1234
73	ที่ทำการปกครองจังหวัดพัทลุง	9300000000000	dopakey1234
74	ที่ทำการปกครองจังหวัดปัตตานี	9400000000000	dopakey1234
75	ที่ทำการปกครองจังหวัดยะลา	9500000000000	dopakey1234
76	ที่ทำการปกครองจังหวัดนราธิวาส	9600000000000	dopakey1234



คู่มือการใช้งาน ระบบฐานข้อมูลแผนพัฒนาอำเภอ

การเข้าใช้งานสำหรับที่ทำการปกครองจังหวัด
สามารถเข้าใช้งาน ได้ทาง URL:

<https://mis5.dopa.go.th/0305/devplan/>

หรือ QR code

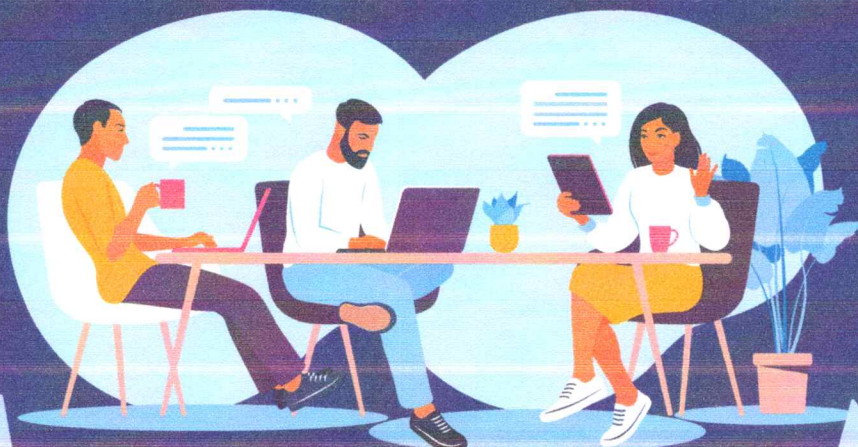



1 การเข้าสู่เว็บไซต์ระบบฐานข้อมูลแผนพัฒนาระดับอำเภอ

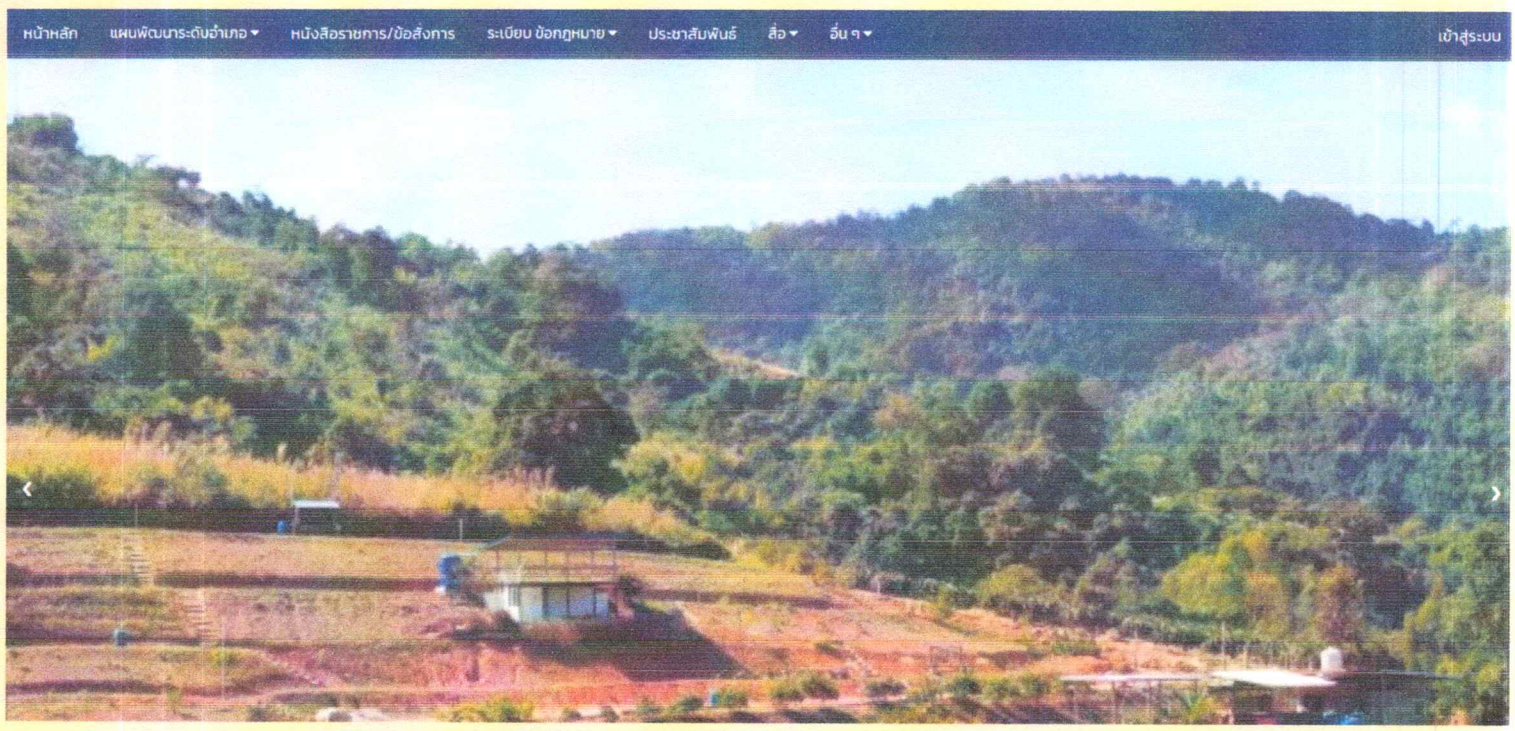

ภาพที่ 1 หน้าจอแสดงผลเว็บไซต์แผนพัฒนาระดับอำเภอ
เมื่อเข้ามาที่หน้าเว็บไซต์จะปรากฏหน้าจอ ดังภาพที่ 1

2 การเข้าสู่ระบบฐานข้อมูล



ภาพที่ 2 หน้าจอแสดงผลเว็บไซต์แผนพัฒนาระดับอำเภอ ในเมนู “เข้าสู่ระบบ”

คลิกข้อความ “เข้าสู่ระบบ” มุมขวามบน เพื่อเข้าสู่ระบบฐานข้อมูลแผนพัฒนาระดับอำเภอ



3 การกรอก “USERNAME” และ “PASSWORD” สำหรับที่ทำการปกครองจังหวัด

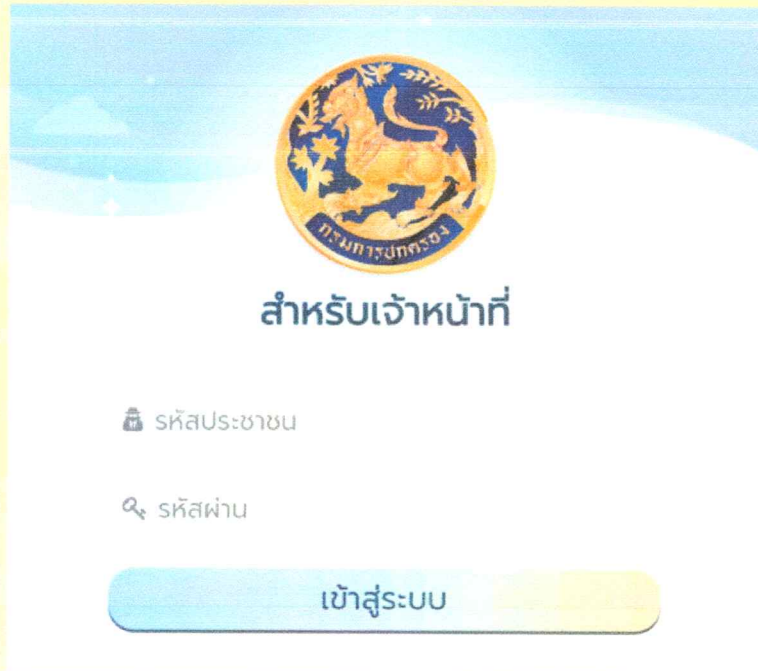

ภาพที่ 3 หน้าจอแสดงผลการเข้าสู่ระบบบันทึกข้อมูล

กรอก “ชื่อผู้ใช้งาน (USERNAME) และ รหัสผ่าน (PASSWORD)” สำหรับที่ทำการปกครอง
จังหวัด เพื่อเข้าสู่การบันทึกข้อมูลฯ (ตามสิ่งที่ส่งมาด้วย 2)

4 ระบบบันทึกข้อมูลแผนพัฒนาระดับอำเภอ



ภาพที่ 4 หน้าจอแสดงผล ภายหลังจากการเข้าสู่ระบบของเจ้าหน้าที่ผู้ปฏิบัติงาน

กดเมนู “บันทึกข้อมูล” และกด “บันทึกแผน” เพื่อเข้าไปสู่หน้าระบบบันทึกข้อมูลแผนพัฒนาระดับอำเภอ



5 การบันทึกข้อมูลแผนพัฒนาระดับอำเภอ

หน้าหลัก บันทึกข้อมูล จังหวัดสมุทรปราการ

ปี 2567
เลือกปี 2567 > ค้นหา

ที่	อำเภอ	แผนพัฒนาอำเภอนับทบทวนปี พ.ศ.2567	แผนความต้องการฯ ประจำปีงบประมาณ พ.ศ.2566	แผนปฏิบัติงานประจำปีงบประมาณ พ.ศ.2567	คำสั่งแต่งตั้งคณะกรรมการบริหารงานอำเภอแบบบูรณาการ (ทบอ.)
1	อำเภอเมืองสมุทรปราการ	×	×	×	×
2	อำเภอบางบ่อ	×	×	×	×
3	อำเภอบางพลี	×	×	×	×
4	อำเภอพระประแดง	×	×	×	×
5	อำเภอพระสมุทรเจดีย์	×	×	×	×
6	อำเภอบางเสาธง	×	×	×	×
	รวม	0	0	0	0

กองวิชาการและแผนงาน
ออกแบบและพัฒนาระบบโดย ศูนย์สารสนเทศเพื่อการบริหารงานปกครอง

ภาพที่ 5 หน้าจอแสดงผลภายหลังจากการเข้าสู่ระบบ

ระบบจะปรากฏชื่ออำเภอ ทุกอำเภอ โดยจะแสดง คอลัมน์แผนพัฒนาอำเภอ 5 ปี (พ.ศ. 2566 - 2570) ฉบับทบทวนประจำปีงบประมาณ พ.ศ. 2567 แผนความต้องการระดับอำเภอ ประจำปีงบประมาณ พ.ศ. 2568 และแผนปฏิบัติงานประจำปีของอำเภอ ประจำปีงบประมาณ พ.ศ. 2567 โดยการบันทึกข้อมูลให้เลือกปีที่จะทำการบันทึกในเมนู “เลือกปี” ด้านซ้ายมือของหน้าจอ แล้วเลือกปีที่บันทึกเป็น 2567 หากยังไม่ได้บันทึกข้อมูลฯ จะปรากฏ ไอคอน ✖



5 การบันทึกข้อมูลแผนพัฒนาระดับอำเภอ

หน้าหลัก บันทึกข้อมูล

จังหวัดสมุทรปราการ

อำเภอเมืองสมุทรปราการ จังหวัดสมุทรปราการ 2567

ปี 2567

เลือกปี 2567 ▼ ค้นหา

← กลับ

ประเภท	PDF	excel	word
แผนพัฒนาอำเภอฉบับทบทวนปี พ.ศ.2567	(ยังไม่อัปเดต) เลือกไฟล์ <input type="checkbox"/> ไม่ได้เลือกไฟล์ <input type="checkbox"/>	(ยังไม่อัปเดต) เลือกไฟล์ <input type="checkbox"/> ไม่ได้เลือกไฟล์ <input type="checkbox"/>	(ยังไม่อัปเดต) เลือกไฟล์ <input type="checkbox"/> ไม่ได้เลือกไฟล์ <input type="checkbox"/>
แผนความต้องการฯ ประจำปีงบประมาณ พ.ศ.2566	(ยังไม่อัปเดต) เลือกไฟล์ <input type="checkbox"/> ไม่ได้เลือกไฟล์ <input type="checkbox"/>	(ยังไม่อัปเดต) เลือกไฟล์ <input type="checkbox"/> ไม่ได้เลือกไฟล์ <input type="checkbox"/>	(ยังไม่อัปเดต) เลือกไฟล์ <input type="checkbox"/> ไม่ได้เลือกไฟล์ <input type="checkbox"/>
แผนปฏิบัติการประจำปีงบประมาณ พ.ศ.2567	(ยังไม่อัปเดต) เลือกไฟล์ <input type="checkbox"/> ไม่ได้เลือกไฟล์ <input type="checkbox"/>	(ยังไม่อัปเดต) เลือกไฟล์ <input type="checkbox"/> ไม่ได้เลือกไฟล์ <input type="checkbox"/>	(ยังไม่อัปเดต) เลือกไฟล์ <input type="checkbox"/> ไม่ได้เลือกไฟล์ <input type="checkbox"/>
คำสั่งแต่งตั้งผู้ทรงคุณวุฒิในคณะกรรมการบริหารงานอำเภอแบบบูรณาการ(ก.บ.อ.)	(ยังไม่อัปเดต) เลือกไฟล์ <input type="checkbox"/> ไม่ได้เลือกไฟล์ <input type="checkbox"/>	(ยังไม่อัปเดต) เลือกไฟล์ <input type="checkbox"/> ไม่ได้เลือกไฟล์ <input type="checkbox"/>	(ยังไม่อัปเดต) เลือกไฟล์ <input type="checkbox"/> ไม่ได้เลือกไฟล์ <input type="checkbox"/>

กองวิชาการและแผนงาน
ออกแบบและพัฒนาโดย ศูนย์สารสนเทศเพื่อการบริหารงานปกครอง

ภาพที่ 6 หน้าจอแสดงผลสำหรับการบันทึก (UPLOAD) ข้อมูล

ทำการบันทึกข้อมูลโดยเลือกอำเภอที่ต้องการบันทึกข้อมูล อาทิ หากต้องการบันทึกข้อมูล (UPLOAD) ของอำเภอเมืองสมุทรปราการ ให้กดเลือก “อำเภอเมืองสมุทรปราการ” ตามภาพการแสดงผลในภาพที่ 5 ซึ่งเมื่อกดเลือกแล้วจะปรากฏหน้าจอ ตามภาพที่ 6 โดยเลือกปีที่จะบันทึกข้อมูลเป็น 2567 แล้วบันทึกข้อมูลตามประเภทของแผนงาน โดยสามารถเลือกนามสกุลไฟล์ที่จะอัปโหลดได้ ให้เลือกเป็นไฟล์อย่างใดอย่างหนึ่งได้ ซึ่งหากได้มีการบันทึกข้อมูล ลงในระบบฯ แล้ว จะปรากฏวัน/เดือน/ปี เวลาที่ทำการบันทึกฯ